

SCATTO 01



SCATTO 02



SCATTO 03



SCATTO 04



SCATTO 05



SCATTO 06



SCATTO 07



SCATTO 08



SCATTO 09



## ESTRATTO CTR

scala 1:50,000

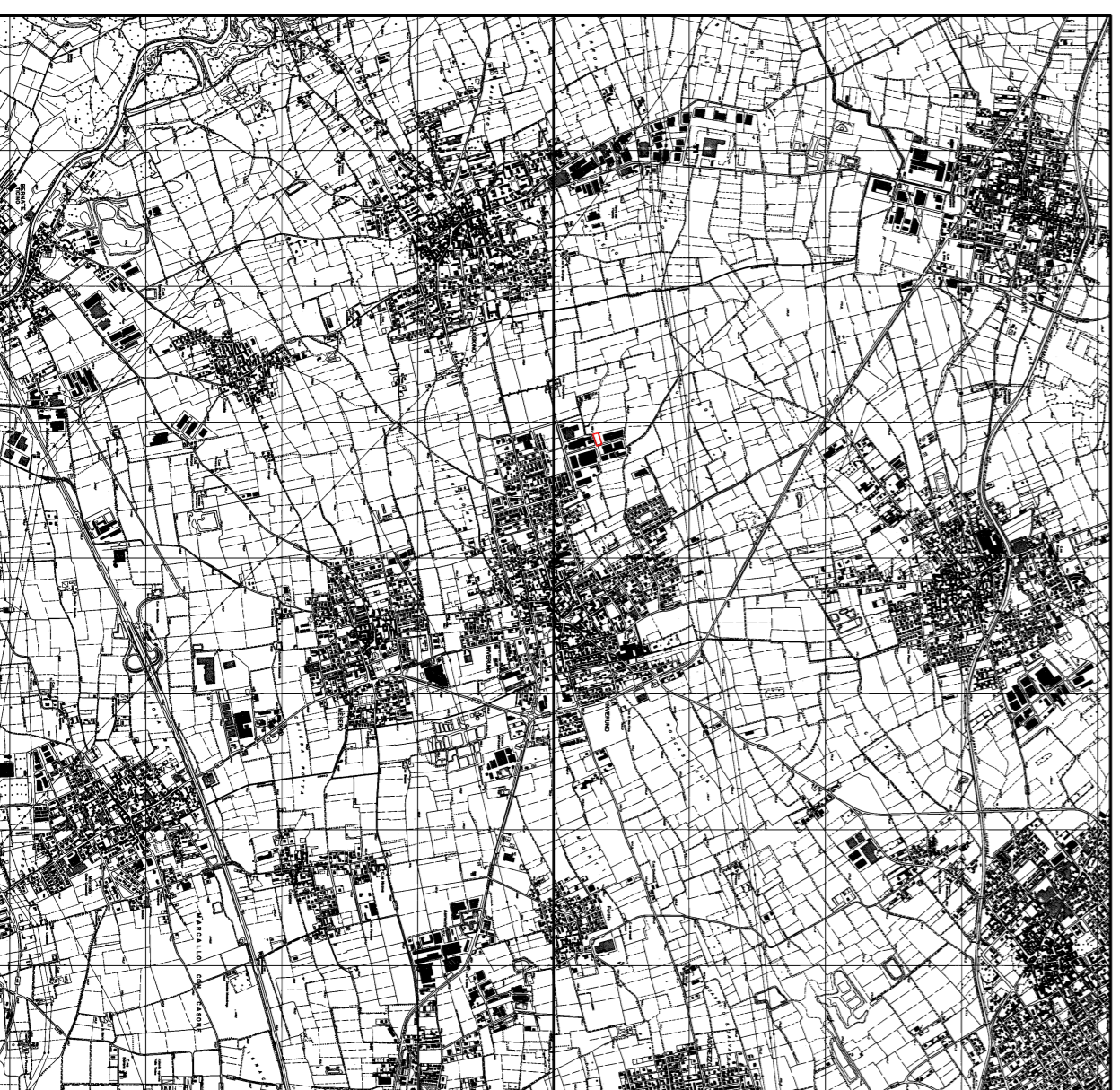

## ESTRATTO CTR

scala 1:10,000

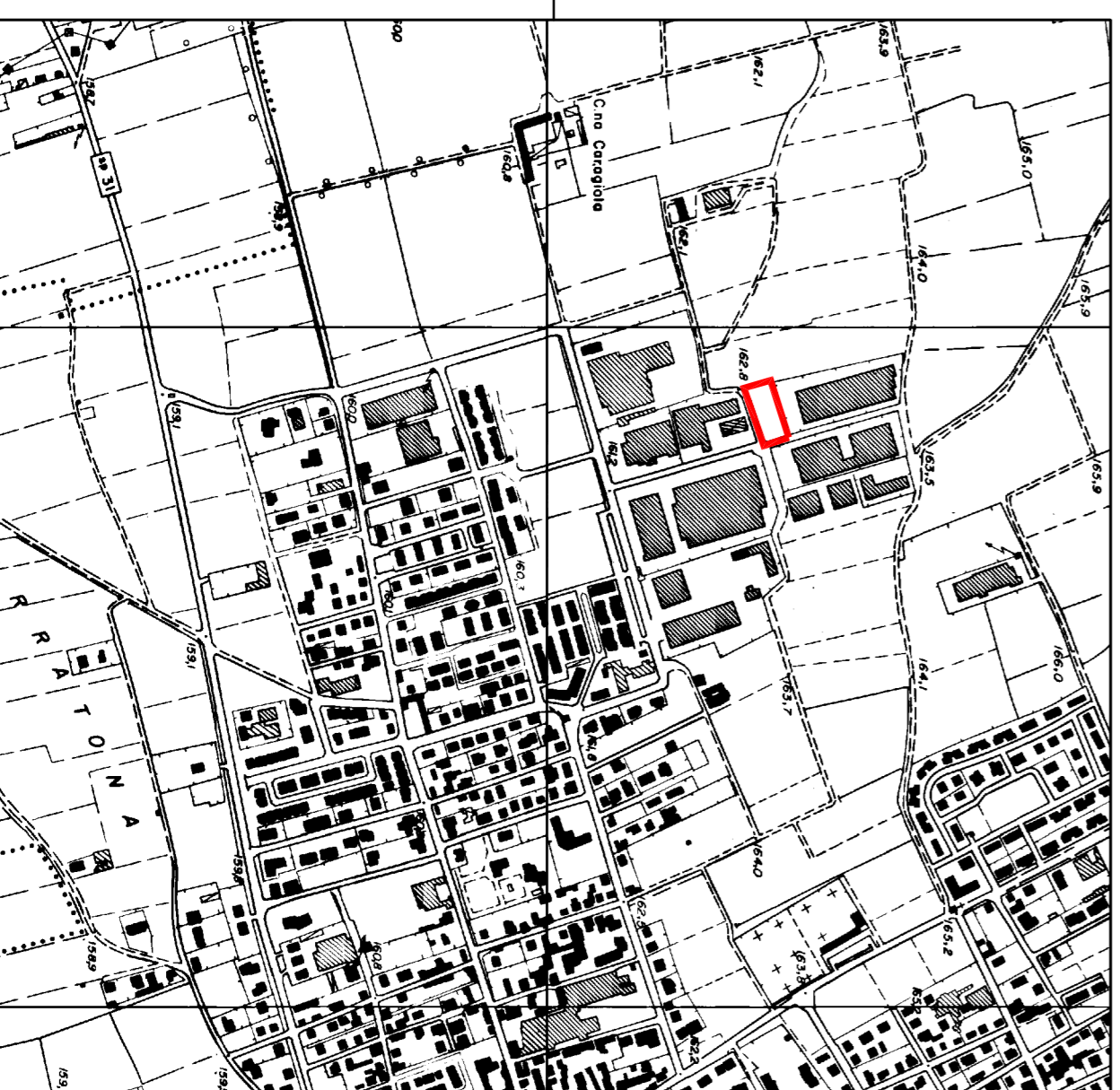

## PLANIMETRIA CON PUNTI DI SCATTO

scala 1:500

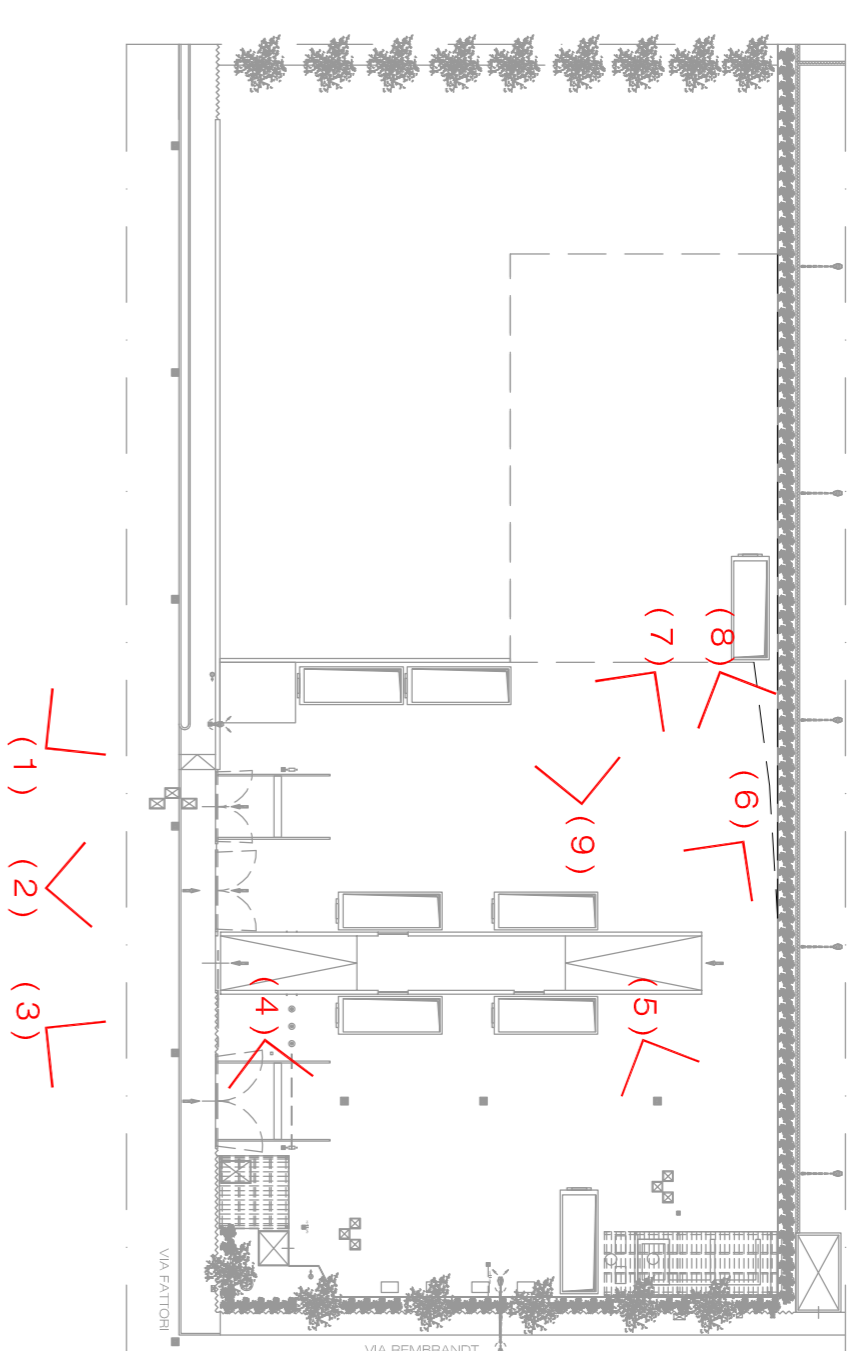

COMUNE:	INVERUNO (MI)
OGGETTO:	RISTRUTTURAZIONE DI PIATTAFORMA ECOLOGICA (in via Fattori a Inveruno - MI)
STATO DI FATTO	DOCUMENTAZIONE FOTOGRAFICA
COMMITTENTE:	Comune di Inveruno via Senatore G. Marcora 38/40 20100 - Inveruno (MI)
PROGETTO:	ESECUTIVO
IL TECNICO:	dot. Ing. Paolo PICCIOU GAPPPELLI cod. N. 18 - 07029 - V. Inveruno (MI) tel. fax. 0361 - 825960 - studio.sapiaica@gmail.com
SCALA:	Indicata
DATA:	febbraio 2018
AGG.	AGG.
AGG.	AGG.
AGG.	AGG.

Consorzio dei Comuni dei Navigli  
via Cesare Battisti n. 2  
20060 - Albasrate (MI)

TAV. 1  
arch

