Comune di **Corbetta**

CONSORZIO DEI COMUNI DEI NAVIGLI

IDEALSERVICE *servizi ambientali*

Gent.le Utente,

per rendere più efficace il servizio di raccolta del verde porta a porta, abbiamo suddiviso il territorio del Comune di Corbetta in due zone.

A partire dal 1° GENNAIO 2016 ti chiediamo pertanto di seguire le seguenti indicazioni:

Se sei residente nell'area colorata di **VERDE** (**zona A**), il servizio di raccolta verrà effettuato il **LUNEDÌ dalle 12 alle 18**.
Esponi il tuo materiale dalla sera precedente ed entro e non oltre le ore 12 del giorno di raccolta.

Se sei residente nell'area colorata di **ARANCIONE** (**zona B**), il servizio di raccolta verrà effettuato il **MARTEDÌ dalle 12 alle 18**.
Esponi il tuo materiale dalla sera precedente ed entro e non oltre le ore 12 del giorno di raccolta.

Grazie mille per la collaborazione!

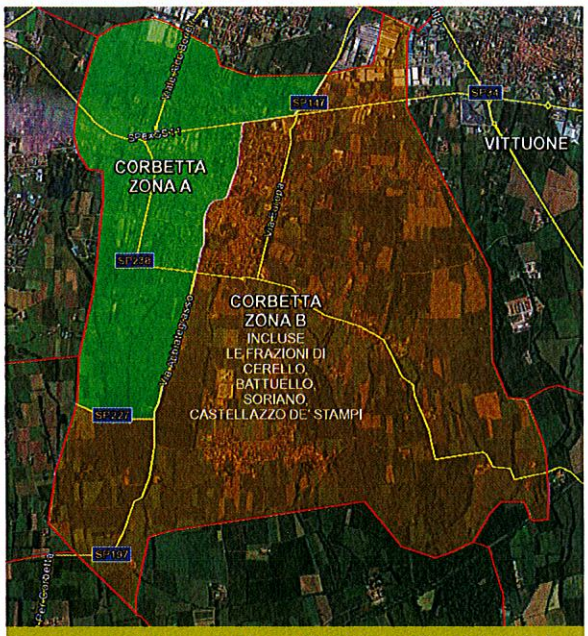

Le vie Santa Caterina da Siena, SP147, Spex SS11, Via A. Volta, Via Cavour, Via San Sebastiano, Via Abbiategrasso e SP227 che delimitano il confine tra le zone A e B, sono da attribuire alla zona A.
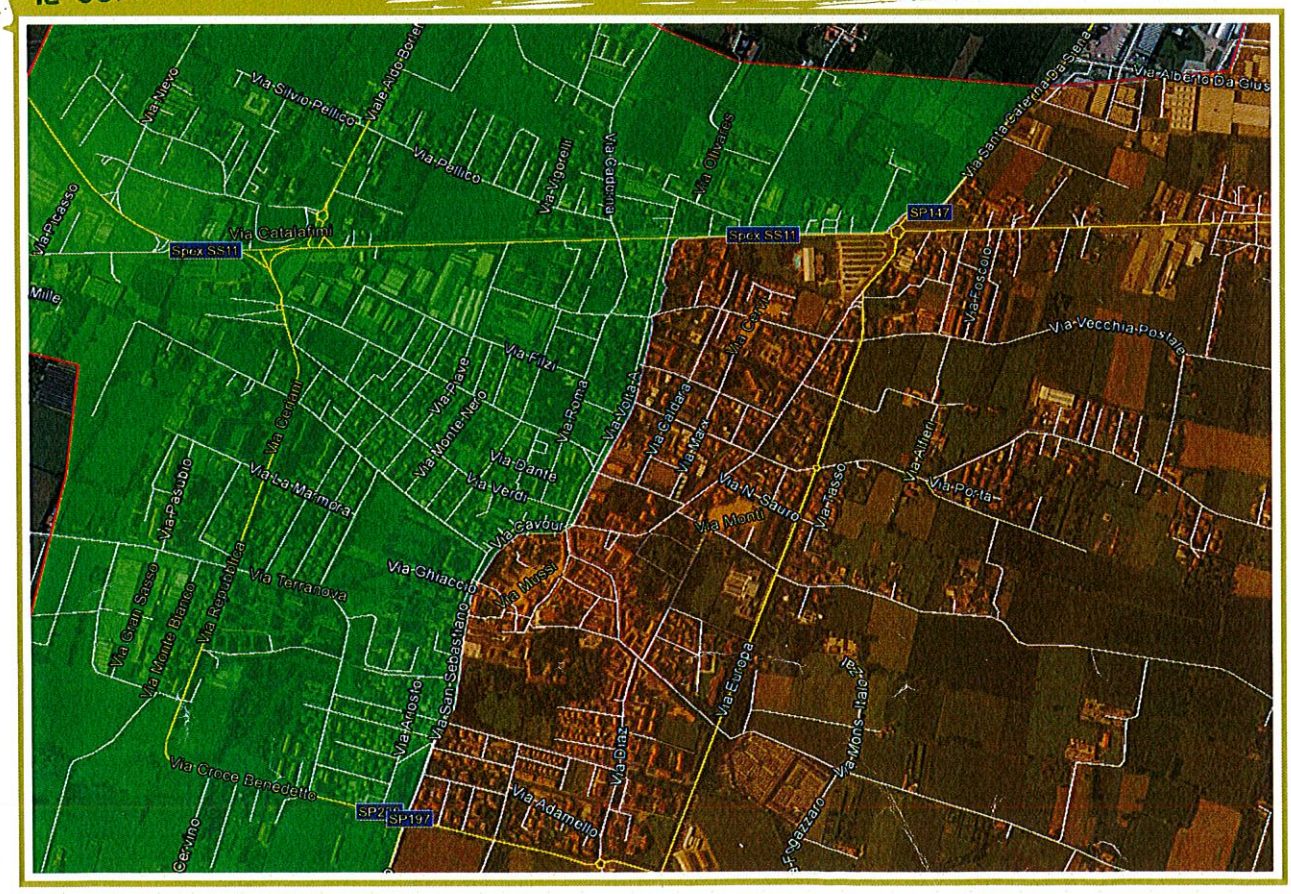
IL TUO CONTRIBUTO CI AIUTA A MANTENERE PIÙ PULITO ED ORDINATO IL COMUNE DI CORBETTA!